etienne racordon • photographer • schauburg 1 • CH - 6331 hünenberg • e_racordon@sunrise.ch • www.cigarlips.com • tel +41 (0)76 348 26 79

Photo-Konzept

„ atame VI “

Modelabel „atame“ von Franziska Scherrer

er/1. März 2015

etienne racordon • photographer • schauburg 1 • CH - 6331 hünenberg • e_racordon@sunrise.ch • www.cigarlips.com • tel +41 (0)76 348 26 79

Photo-Modestrecke (Frühling / Sommer 2015)

---

1. Ausgangslage / Ziel

- Die Grundidee ist, eine Top-Bilderserie mit der neuen Kollektion von „Atame“ zu gestalten.
- Der Anspruch der Bilder ist hoch, Umsetzung mit professionellem Model
- Ebenso gute Visagistin für Haare und Make-up (Michèle Müller)
- Die Bilder entstehen mit und für das Modellabel „atame“

Die Shooting-Situation darf uns muss model-typisch wirken.

Wesentlich dabei ist:

- Das Model soll unnahbar und sexy sein (Klassische Situation)
- Es soll einen starken ungewöhnlichen Ausdruck vermitteln
- Starkes Bild aber ohne Effekte, diverse Perspektiven leicht von unten bis zu klassischem Portrait
- Das Modell muss zu den Kleidern passen (Wunschmodel Anouk Wyder)

Meine Motivation, solch ein Projekt umzusetzen, ist, mich photographisch weiter zu entwickeln und mit meinen Arbeiten neue Aufträge zu gewinnen.

etienne racordon • photographer • schauburg 1 • CH - 6331 hünenberg • e_racordon@sunrise.ch • www.cigarlips.com • tel +41 (0)76 348 26 79

2. Grundlagen:

2.1 *Kleider & Modelabel*

Aus der aktuellen Kollektion von Franziska Scherrer. Informationen unter www.atame.ch.
mail@atame.ch / Telefon 044 242 8513 / Anwandstrasse 5, 8004 Zürich

Kernpunkte:

- Kompositionen passend zur bisherigen Bildstil
- Umsetzung modeltypisch und einem Schuss diverser Emotionen
- Indoor-Location in einem Hotel-Zimmer (Suite)
- Frisur und das Make-up müssen organisiert werden.

2.2 *Verwendung der Bilder:*

- Für Portfolio für den Photographen
- Für das Modell (wenn gewünscht)
- Für den Modedesigner
- Vertrag zur Absicherung erstellen, Photorechte usw. klären mit Modell bzw. der Modelagentur

2.3 *Modell*

1. Wahl: Anouk Wyder / 172cm / Konfektionsgröße 36-38 / 88-60-92cm

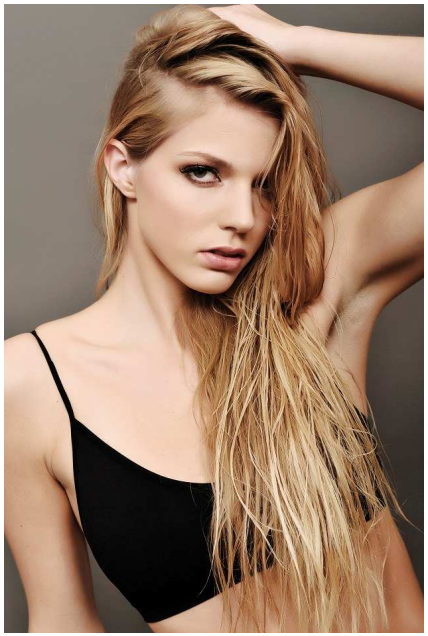

Bei Anouk gefällt mir:

- Blonde, natürlich wirkende Haare, vornehm helle Haut (königlich edel)
- Ich schätze sie als sehr Wandlungsfähig ein
- Sehr fotogenes Gesicht, jedoch nicht langweilig hübsch

3. Umsetzung:

3.1 Location: offen

Wunschlocation, edles Hotelzimmer z.B. Hotel Europe Zürich oder Hotel Schweizerhof Luzern

Hotel Europe

Hotel Schweizerhof

Beistelltisch wegstellen, Einfache Kulisse, keine störenden, überflüssigen Elemente

3.2 Bildaussage: Ausdruck

- Ich bin mir der definitive Aussage betreffend unschlüssig
- Neues ausprobieren, mehr am „normalen“ Alltag
- Etwas abgehobenes und etwas durchgeknalltes darf es sein
- Es soll den Betrachter verunsichern aber trotzdem faszinieren

etienne racordon • photographer • schauburg 1 • CH - 6331 hünenberg • e_racordon@sunrise.ch • www.cigarlips.com • tel +41 (0)76 348 26 79

3.3 Erscheinung: Visagistin Frisur

- Heller Teint, das helle, edle brauche ich
- Hautstruktur, rote frische Backen

Psychische Verfassung

- Gleichgültig
- Stark
- Traurig- Melancholisch
- In Partylaune

Was soll der Betrachter aus den Bildern sehen

- Schönes Leben, will ich auch
- Schönes Kleid will ich auch
- Reale aber trotzdem glamouröse Momente
- Sich damit identifizieren wollen

Weitere mögliche Modelle von Time Models: Lea Schwab oder Hana Scherrer

Etienne Racordon